

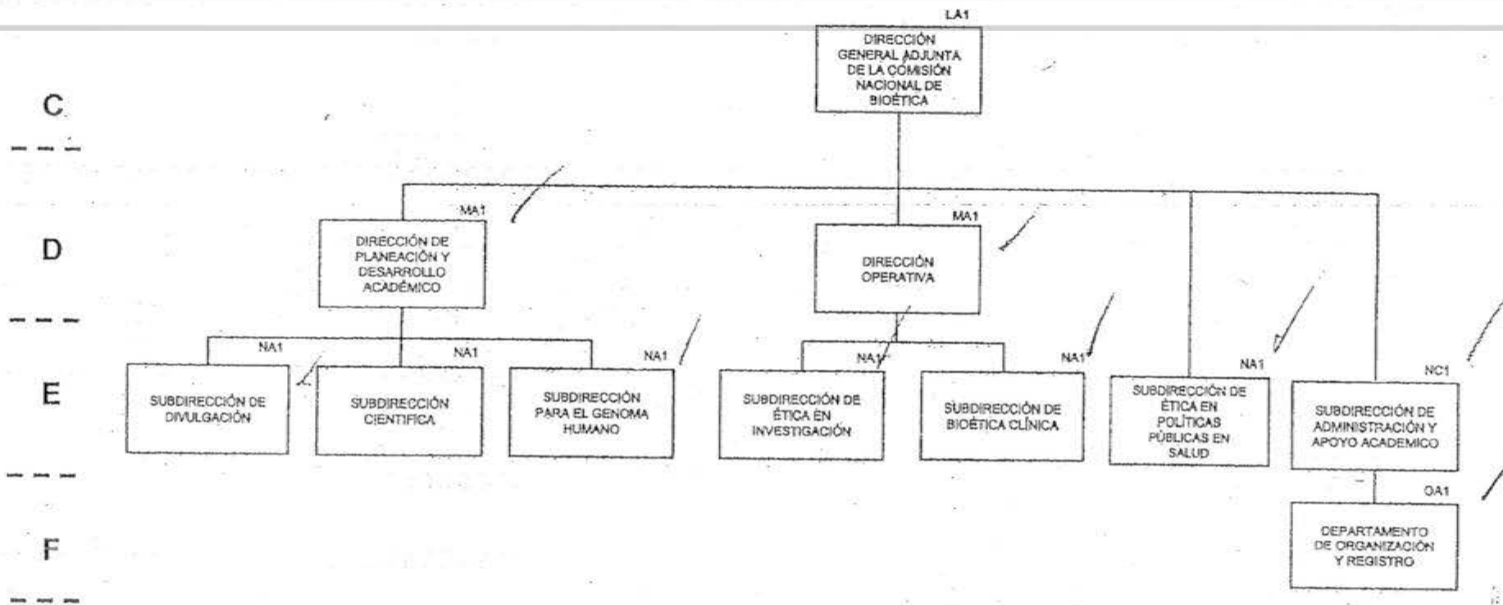

Anexo 6
Secretaría de Salud
Comisión Nacional de Bioética
Estructura dictaminada por la Secretaría de Salud
Vigencia: 1º. de Abril de 2006

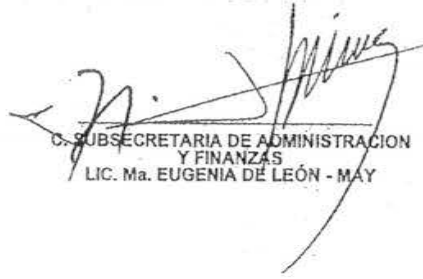

AUTORIZA Y REGISTRA
SECRETARÍA DE SALUD

C. SUBSECRETARÍA DE ADMINISTRACIÓN
Y FINANZAS
LIC. Ma. EUGENIA DE LEÓN - MAY



Anexo 6
 Secretaría de Salud
 Comisión Nacional de Bioética
 Estructura Dictaminada por la Secretaría de Salud
 Vigencia: 1o. de Enero de 2008

ENLACE DE ALTA RESPONSABILIDAD

NIVEL	CANTIDAD
PB3	2
PA3	11
TOTAL	13

B



D



E

F

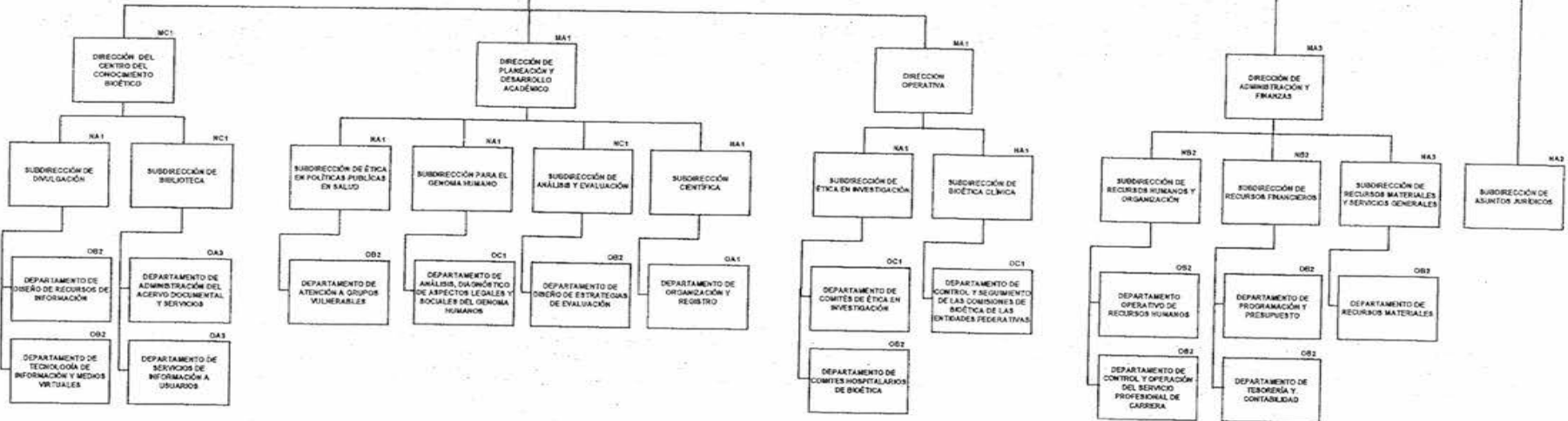

AUTORIZA Y REGISTRA
SECRETARÍA DE SALUD

 C. SUBSECRETARÍA DE ADMINISTRACIÓN Y FINANZAS
 LIC. MA. EUGENIA DE LEÓN-MAY



Anexo 6
 Secretaría de Salud
 Comisión Nacional de Bioética
 Estructura Dictaminada por la Secretaría de Salud
 Vigencia: 01 de Abril de 2010

PLAZAS DE ENLACE DE ALTO NIVEL DE RESPONSABILIDAD		
NIVEL	CANTIDAD	TOTAL
PB3	1	1
PA3	8	8
TOTAL	9	9

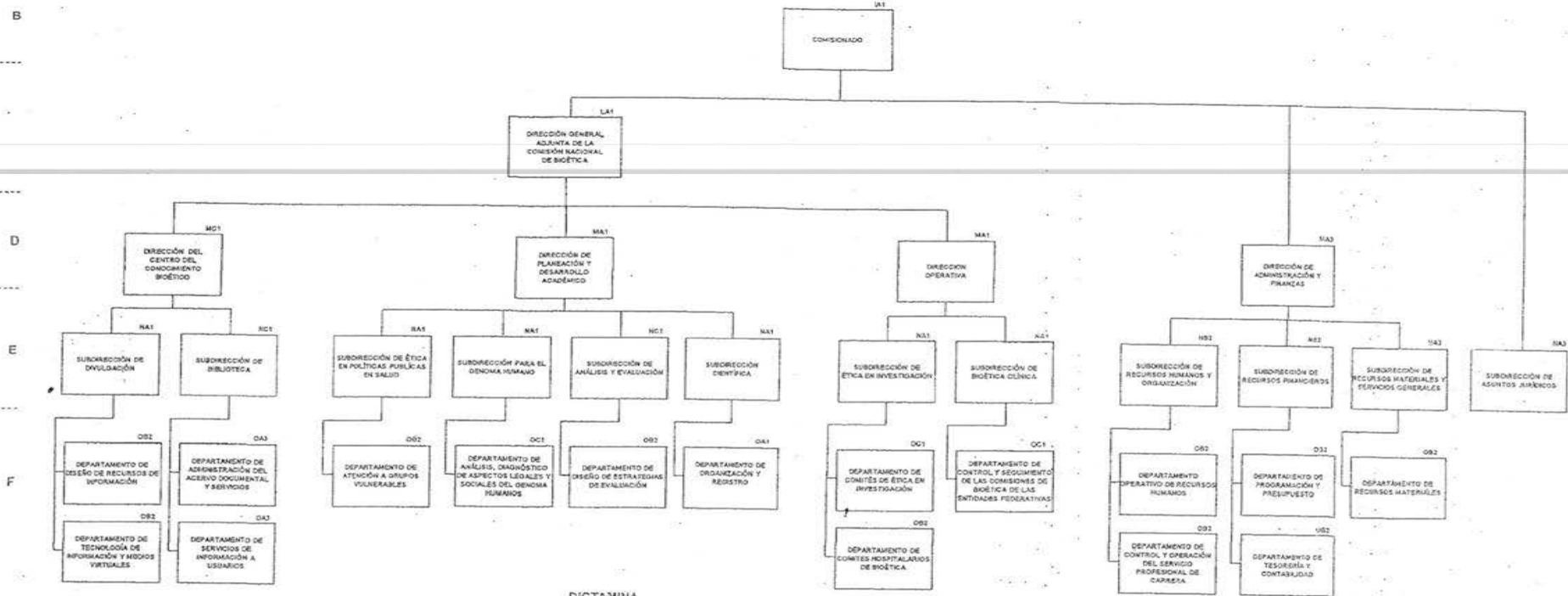

DICTAMINA
 SECRETARÍA DE SALUD

José Ángel González Arrola
 C. SUBSECRETARÍA DE ADMINISTRACIÓN Y FINANZAS
 LIC. LAURA MARTÍNEZ AMPUDIA

El Lic. José Ángel González Arrola, Coordinador de asesores de la Subsecretaría de Administración y Finanzas, firma por ausencia de la Titular de esta Subsecretaría, con fundamento en el Art. 54, primer párrafo del Reglamento Interior de la Secretaría de Salud y en apoyo al oficio SAF/053/2010.